



御注文主	数量	受注番号	作業番号
------	----	------	------

KSA 49250

可逆電磁接触器

形	式	定格絶縁最高適用定格		適用仕様				重量	
		電圧	電動機容量	通電電流	電動機容量	電圧	周波数		補助接点
K150	DR	AC	200V級 37KW	AC	KW	主 標	V	HZ(2026)×2	21 Kg
		600V	400V級 60KW						

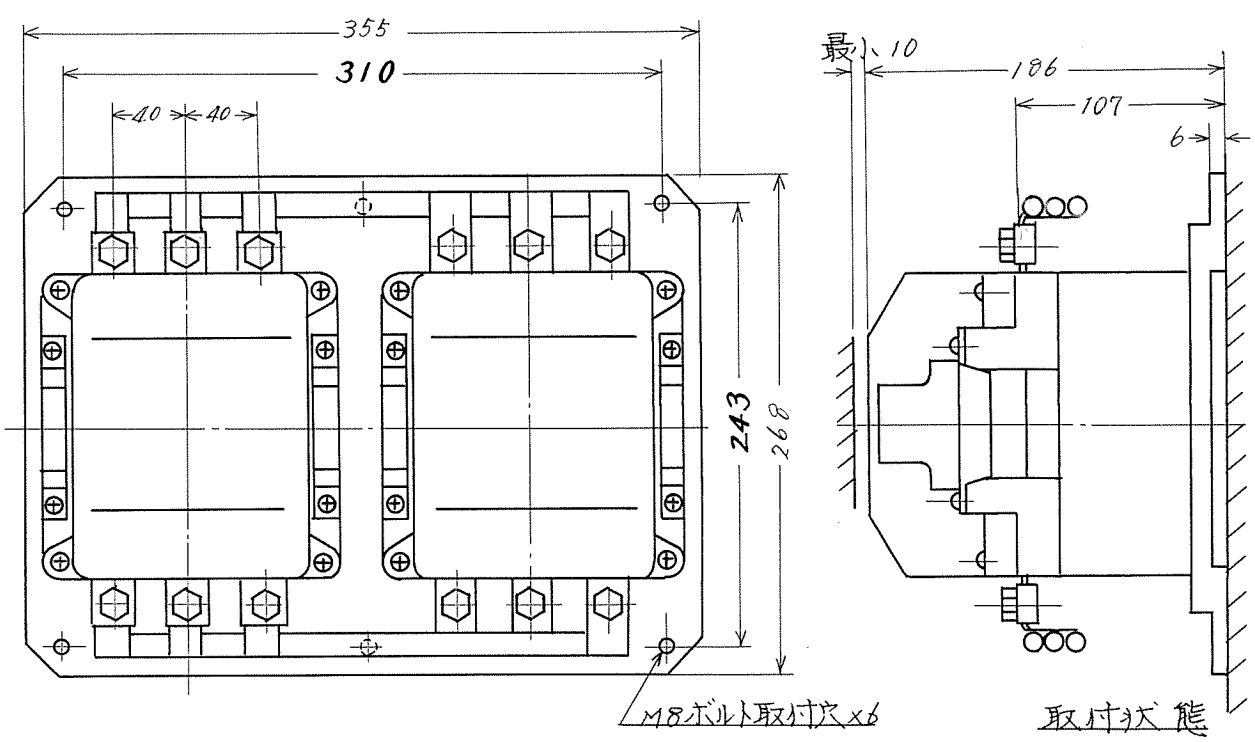

主回路	M8ボルト	使用可能圧着端子最大	11.20
操作回路	M4ボルト	"	8.5

才三角法

用途 _____ 付属品 _____

備考 _____

	製図	布 川	K150-DR	日立製作所	KSA 49250	
	審査	中野				電 戸 工 場
	承認	石 毛				